

ESTUDIANTES CON  
**DISCAPACIDAD  
VÍSCERAL**

UNIDAD DE ACOMPAÑAMIENTO A ESTUDIANTES  
CON DISCAPACIDAD

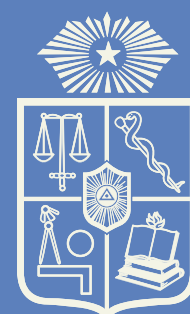

**CEA** Centro de  
Enseñanza y  
Aprendizaje

FACULTAD DE MEDICINA UNIVERSIDAD DE CHILE

El estudiante que presenta **problemas en sus órganos internos** y tenga un diagnóstico de **enfermedad crónica u orgánica**, está reconocido por la Ley 20.422, como una persona en situación de discapacidad visceral. Se puede ver afectado el funcionamiento de sus grandes sistemas como el renal, digestivo, cardíaco, entre otros. No suele estar afectada la capacidad cognitiva del estudiante.

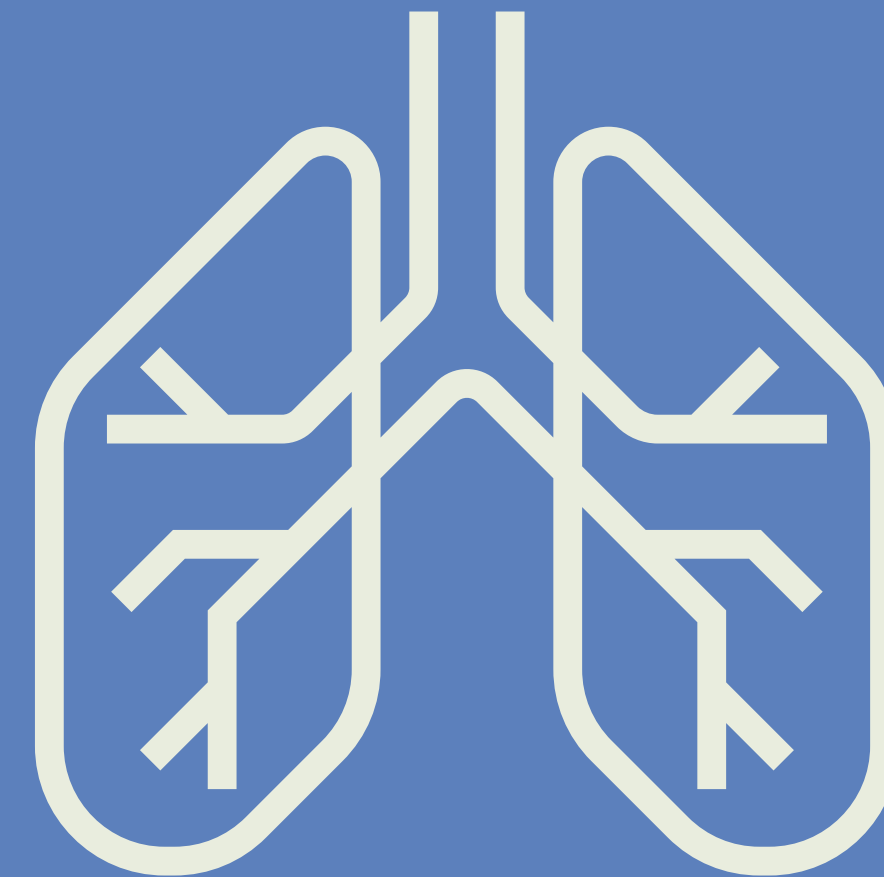

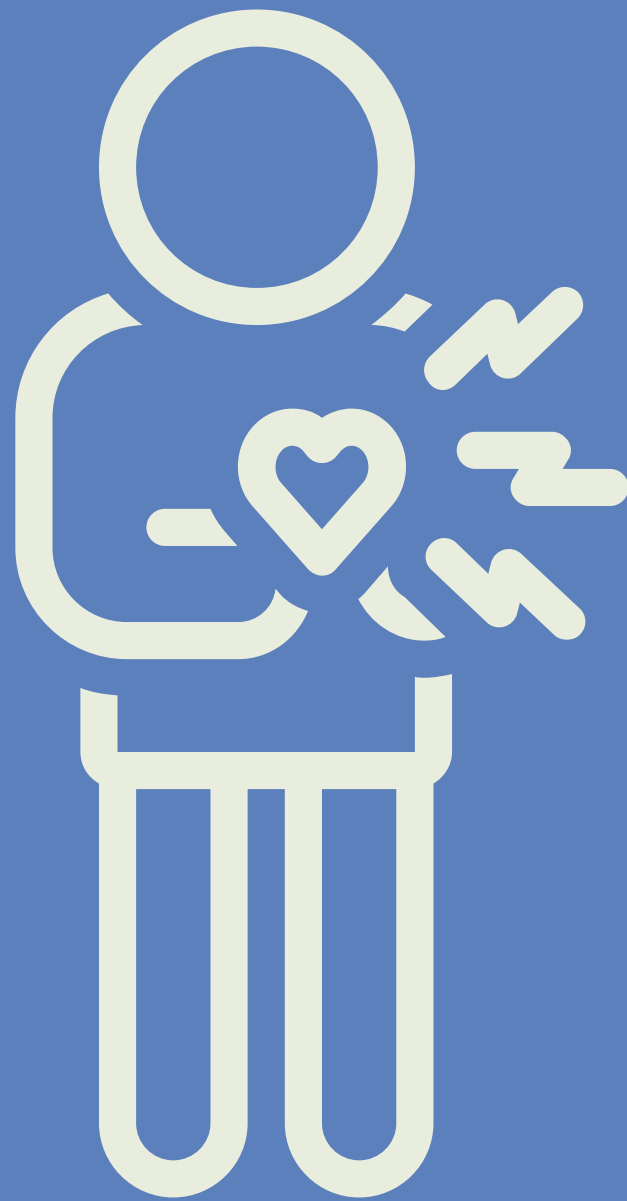

## ALGUNAS DE LAS DIFICULTADES MÁS RECURRENTE QUE SE ENCUENTRAN EN ESTOS ESTUDIANTES SON:



**01**

Pérdida frecuente de clases teóricas y actividades obligatorias por tener que asistir a tratamientos médicos producto de su enfermedad.

**02**

El estudiante puede presentar inconvenientes dentro de la clase presencial debido a sentir fatiga, cansancio, o episodios de salud imprevistos producto de las características de su enfermedad, de los tratamientos que recibe o incluso por los fármacos que ingiere.

**ESTAS SON ALGUNAS DE LA CARACTERÍSTICAS DE  
ESTOS ESTUDIANTES, SI CONSIDERAS QUE NO  
CUENTAS CON LAS HERRAMIENTAS Y TE INTERESA  
CONOCER LOS APOYOS ACADÉMICOS Y DE  
PARTICIPACIÓN QUE SE LES PUEDEN DAR  
CONTÁCTATE CON:**

**CEAINCLUSION@UCHILE.CL**

